



EKSPERCI TECHNICZNO-MOTORYZACYJNI "RZECZOZNAWCY-PZM" SA

Rok założenia 1991

ODDZIAŁ GDYNIA

posiada Certyfikat Systemu Zarządzania Jakością nr 165586 wydany przez BVQI
81-333 Gdynia, ul. Hugo Kołłątaja 49, tel./fax (058) 623 18 21, 713 68 41
www.rzeczoznawcy-pzm.pl e-mail: gdynia@rzeczoznawcy-pzm.pl
Ekspertyzy wykonują rzeczoznawcy



n° 165586



STOWARZYSZENIA RZECZOZNAWCÓW SAMOCHODOWYCH - EKSPERTMOT
należącego do FIEA - Międzynarodowej Federacji Ekspertów Samochodowych

ISO
9001:2000

OPINIA Nr: GDP 65/22

Rzeczoznawca : inż Witold Kachel

Zleceniodawca: Gmina Godkowo

Adres: Godkowo 14, 14-407 Godkowo

Zadanie: Ocena stanu technicznego i określenie wartości rynkowej pojazdu

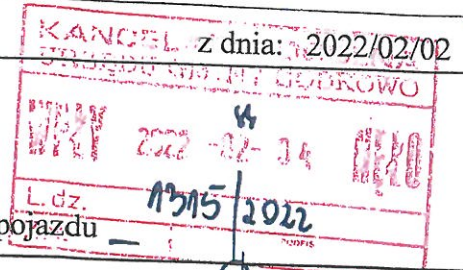

DANE IDENTYFIKACYJNE POJAZDU (*)

Dane: [D] II-2022

Marka: FIAT

Model: Ducato 35 3.0 M-jet Kat. MR`06 E4 3.5t

Wersja:

Rodzaj pojazdu: Samochód ciężarowy do 3.5t

Rok produkcji: 2009

Nr rejestracyjny: NEB 48633

VIN: ZFA25000001642523

Data pierwszej rejestracji	2009/01/01
Data ważności badania technicznego	2022/06/16
Wskazanie drogomierza	324772 km
Okres eksploatacji pojazdu (09/01/01-22/02/02)	157 mies.
Kolor powłoki lakierowej, (rodzaj lakieru)	srebrny 2-warstwowy z efektem metalicznym
Dop. masa całkow. / Ładowność	3490 kg / 1130 kg
Rodzaj nadwozia	kombi 5 drzwiowe 6 osobowe
Liczba osi / Rodzaj napędu / Skrzynia biegów	2 / przedni (4x2) / manualna
Rozstaw osi	3450 mm
Jednostka napędowa	z zapłonem samoczynnym
Pojemność / Moc silnika	2999 ccm / 116kW (158KM)
Doładowanie	Turbosp. z chłodn. powietrza
Liczba cylindrów / Układ cylindrów	4 / rzędowy
Norma spalin	E4
Długość / Szerokość / Wysokość	5413 mm / 2050 mm / 2524 mm

WYPOSAŻENIE STANDARDOWE

L.p.	Nazwa elementu wyposażenia	L.p.	Nazwa elementu wyposażenia
1	Alternator wzmocniony	11	Przygotowanie do montażu radia
2	Drzwi boczne prawe przesuwne przeszklone	12	System wspomagania nagłego hamowania
3	Fartuchy p/błotne tylne	13	Szyby atermiczne
4	Fotel kierowcy z regulacją wysokości	14	Szyby przednie regulowane elektrycznie
5	Fotel pasażera podwójny	15	Szyby przesuwne - w II rzędzie
6	Immobilizer	16	Światła p/mgienne tylne
7	Kolumna kierownicy regulowana	17	Światło dodatkowe STOP
8	Komputer pokładowy	18	Wskaźnik minimalnego poziomu oleju
9	Pasy bezpieczeństwa bezwładnościowe trzypunktowe	19	Wspomaganie układu kierowniczego
10	Poduszka powietrzna kierowcy	20	Zamek centralny zdalnie sterowany

L.p. Nazwa pakietu / elementu pakietu wyposażenia standardowego

- 1 ABS + EBD - system dystrybucji siły hamowania
ABS - system zapobiegający blokowaniu kół
System dystrybucji siły hamowania elektroniczny EBD
- 2 Fotel kierowcy z podłokietnikiem z regulacją wysokości z regulacją lędźwiową
Fotel kierowcy z regulacją odcinka lędźwiowego
Podłokietnik fotela kierowcy

- 3 Lusterka zewnętrzne podgrzewane i regulowane elektrycznie
 Lusterka zewnętrzne regulowane elektrycznie
 Lusterka zewnętrzne podgrzewane elektrycznie

WYPOSAŻENIE DODATKOWE

L.p.	Nazwa elementu wyposażenia	Wartość [PLN]
1	+Drzwi lewe przesuwane przeszklone	92
2	+Radio CD KENWOOD	72

OPIS ZAMONTOWANEGO W POJEŹDZIE OGUMIENIA

Koło	Marka, typ	Bieżnik [mm]	Zużycie [%]
Przednie lewe:	MATADOR 215/75 R16C 116/114N MPS 520 NORDICCA VAN TL		50
Przednie prawe:	MATADOR 215/75 R16C 116/114N MPS 520 NORDICCA VAN TL		50
Tylne lewe:	MATADOR 215/75 R16C 116/114N MPS 520 NORDICCA VAN TL		50
Tylne prawe:	MATADOR 215/75 R16C 116/114N MPS 520 NORDICCA VAN TL		50

STAN TECHNICZNY POJAZDU

W miejscowości 14-407 Godkowo okazano do oględzin pojazd o danych i numerach jak wyżej, oraz dokument identyfikacyjny DR/BAP 3040240

Oględziny pojazdu i próba ruchowa wykazały wady i uszkodzenia:

- Nadwozie - poszycie boczne prawe, drzwi przesuwne prawe głęboko wgięte. Klamka dtzwi przesuwnych prawych połamana. Listwy drzwi i słubka srodkowego brak. Drzwi tylne bagażnika pogięte, skrzydło lewe rozerwane. Zamek klamki drzwi uszkodzony. Błotnik PP wgięty. Reflektory zmatowiałe. Tapicerki foteli poprzecierane i porozrywane. Szkielet fotela tylnego popekany. Przełączniki podnosnika szyb przednich brak

-Silnik - ślady wycieku oleju przez uszczelnienia pokryw.

-Zawieszenie przednie i tylne powierzchniowo skorodowane.

Pojazd ze śladami intensywnej eksploatacji wymagający naprawy w zakresie usunięcia wykazanych uszkodzeń

KOREKTY

WARTOŚĆ BAZOWA BRUTTO (153 mies.) 21 095 PLN
 KOREKTA ZA WYPOSAŻENIE DODATKOWE 164 PLN

Wyposażenie pojazdu powoduje powiększenie wartości pojazdu, gdy jest wyposażeniem ponadstandardowym oraz jest sprawne, czyli zdolne do spełnienia swojej funkcji. Wielkość korekty wartości bazowej, związanej z wyposażeniem dodatkowym pojazdu została określona na podstawie udziału tego wyposażenia w wartości standardowo wyposażonego nowego pojazdu z uwzględnieniem amortyzacji pojazdu i zwiększonej amortyzacji jego wyposażenia.

KOREKTA ZA PRZEBIEG - 159 PLN

Korekta uwzględnia wpływ przebiegu pojazdu na jego wartość. Wartość bazowa została określona dla przebiegu normatywnego 320 400 km. Zweryfikowany przebieg wycenianego pojazdu jest większy od normatywnego o 4 372 km. Powoduje to zastosowanie korekty wartości w wysokości -0,74%.

KOREKTY RÓŻNE - 10 455 PLN

W tym:

Konieczne naprawy pojazdu	[%]	Wart. [PLN]
	-49,5	-10 455

Konieczność wykonania naprawy wycenianego pojazdu jest podstawą do obniżenia jego wartości w stosunku do wartości pojazdu sprawnego. O wielkości korekty decyduje koszt naprawy przywracającej pojazd do stanu technicznego odpowiedniego do okresu użytkowania pojazdu, jego przebiegu i ogólnego stanu technicznego.

Wartość rynkowa brutto wyżej zidentyfikowanego pojazdu, określona na dzień wykonania opinii wynosi:

10600 PLN

(słownie: dziesięć tysięcy sześćset złotych)

w tym VAT (23,0%) 1982,11 PLN

Wartość określono na podstawie:

- notowań wartości rynkowych ustalonych przez wykonawcę opinii,
- korekt mających wpływ na wartość pojazdu.

EKSPERCI TECHNICZNO-MOTORYZACYJNI
"RZECZOZNAWCY-PZM" SA
ODDZIAŁ GDYNIA
81-333 Gdynia ul. Hugo Kollataja 49
tel. 58 6231821



DANE IDENTYFIKACYJNE POJAZDU

Marka: FIAT
Model: Ducato 35 3.0 M-jet Kat. MR`06 E4 3.5t
Wersja:
Rodzaj pojazdu: Samochód ciężarowy do 3.5t

Dane: [D] II-2022

Rok produkcji: 2009

Nr rejestracyjny: NEB 48633

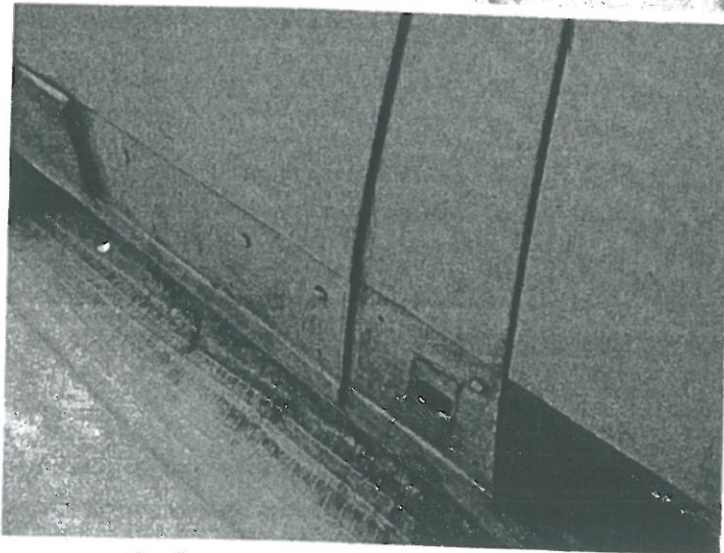
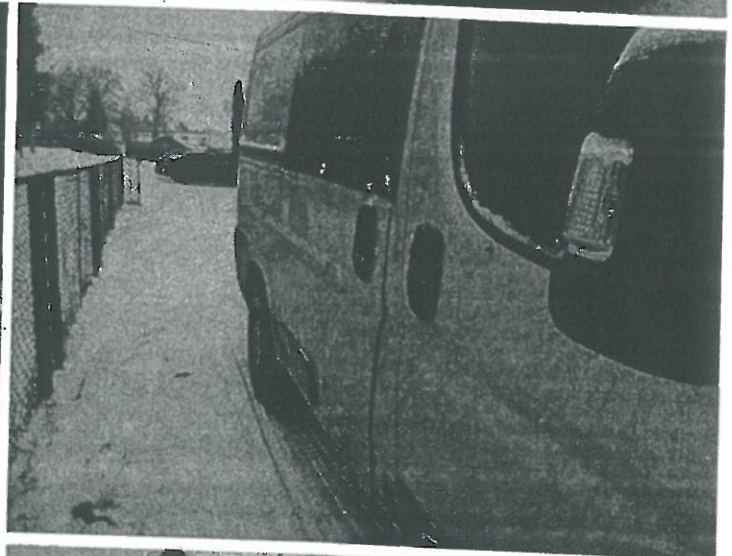

3 3

3 3

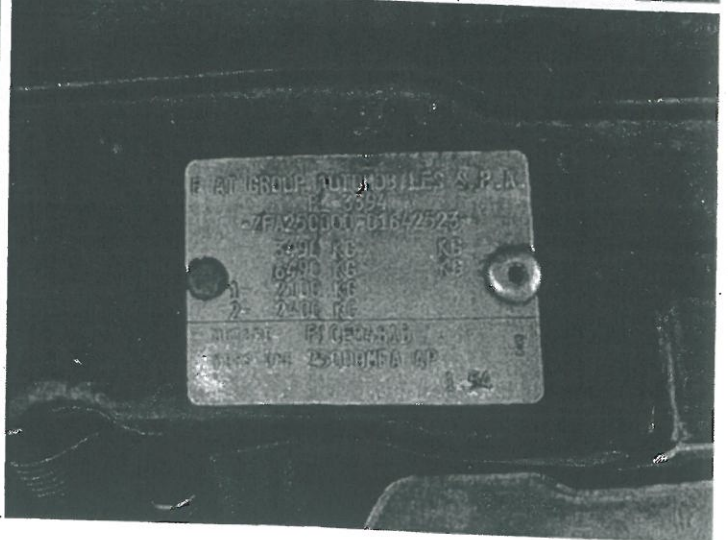
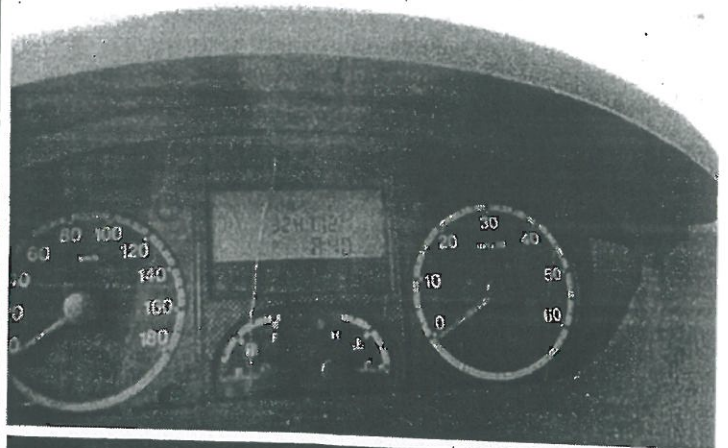
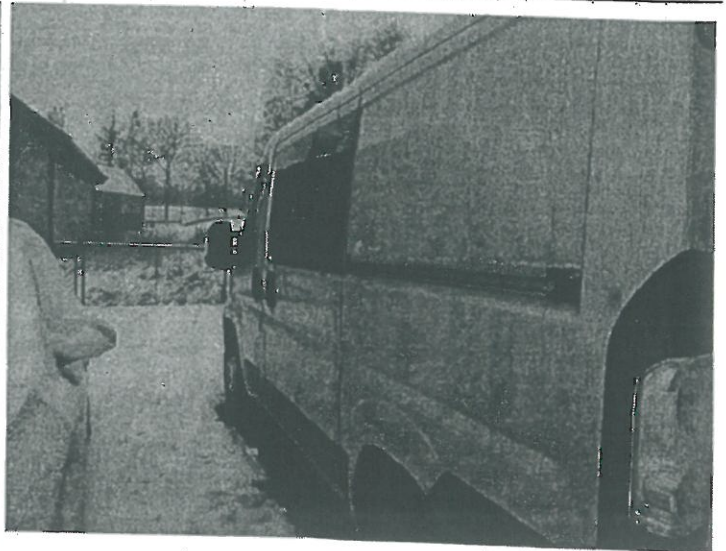
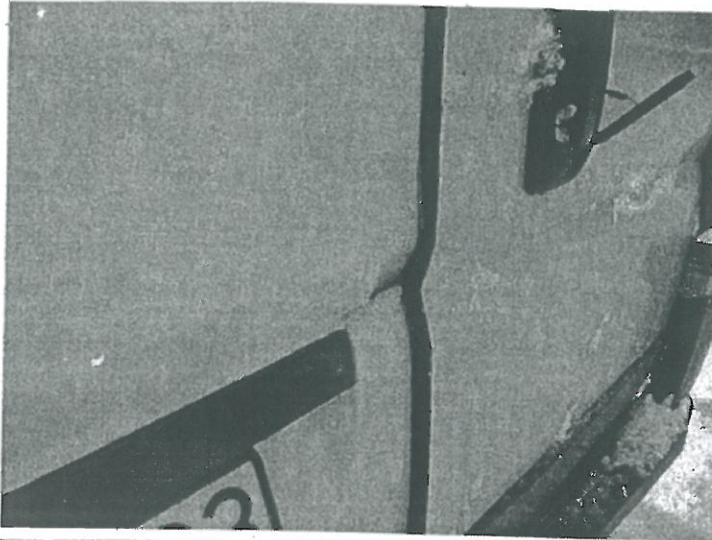

[Handwritten signature]

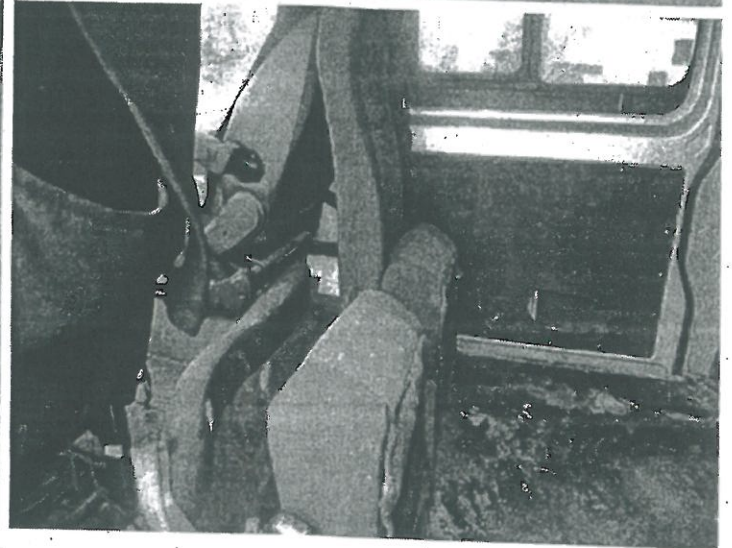
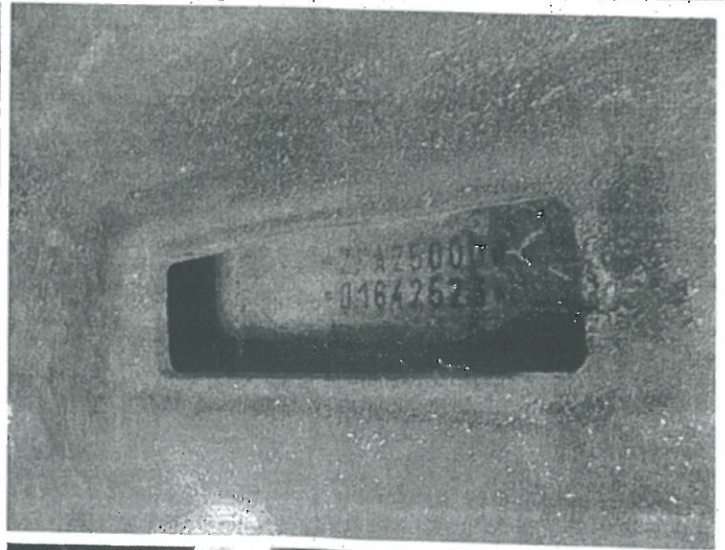
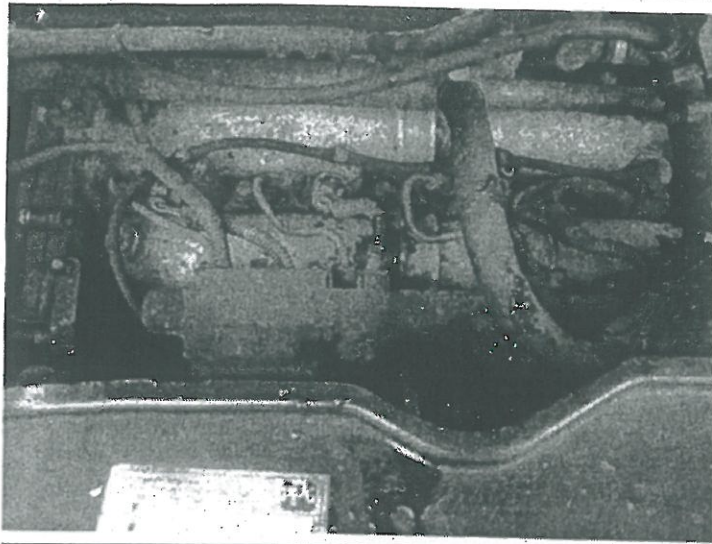

A handwritten signature in blue ink, consisting of several stylized, overlapping loops and lines.