

EKSPERCI TECHNICZNO-MOTORYZACYJNI "RZECZOZNAWCY-PZM" SA

Rok założenia 1991

ODDZIAŁ GDYNIA

posiada Certyfikat Systemu Zarządzania Jakością nr 165586 wydany przez BVQI

81-333 Gdynia, ul. Hugo Kołłątaja 49, tel./fax (058) 623 18 21, 713 68 41

www.rzeczoznawcy-pzm.pl e-mail: gdynia@rzeczoznawcy-pzm.pl

Ekspertyzy wykonują rzeczoznawcy

STOWARZYSZENIA RZECZOZNAWCÓW SAMOCHODOWYCH - EKSPERTMOT

należącego do FIEA - Międzynarodowej Federacji Ekspertów Samochodowych



n° 165586

ISO
9001:2000



OPINIA Nr: GDP 583/24

KANCELARIA OGÓLNA
URZĘDU GMINY GODKOWO

z dnia: 2024/12/17

Rzeczoznawca : inż. Witold Kachel

Zleceniodawca: GMINA GODKOWO

Adres: Godkowo 14, 14-407 Godkowo

Zadanie: Ocena stanu technicznego i określenie wartości rynkowej pojazdu

WPŁ. 2024 -12- 20

2024/2024

DANE IDENTYFIKACYJNE POJAZDU (*)

Dane: [D] XII-2024

Marka: RENAULT

Rok produkcji: 2008

Model: Trafic Passenger 2.0 dCi MR`07 E4 3.0t

Wersja: L1HIP1

Nr rejestracyjny: NEB 09994

Rodzaj pojazdu: Samochód osobowy *

VIN: VF1JLBHB68V332209

Data pierwszej rejestracji

2009/01/23

Wskażanie drogomierza

496833 km

Okres eksploatacji pojazdu (09/01/23-24/12/17)

191 mies.

Opis rodzaju pojazdu

Do przewozu osób niepełnosprawnych

Kolor powłoki lakierowej, (rodzaj lakieru)

srebrny 2-warstwowy z efektem metalicznym

Dop. masa całkowita

3040 kg

Rodzaj nadwozia

mikrobus 4 drzwiowy 9 osobowy

Liczba osi / Rodzaj napędu / Skrzynia biegów
przedniej / tylnej / Rozstaw osi

2 / przedni (4x2) / manualna
resory / 3098 mm

Jednostka napędowa

z zapłonem samoczynnym

Pojemność / Moc silnika

1995 ccm / 84kW (114KM)

Doladowanie

Turbosp. z chłodn. powietrza

Liczba cylindrów / Układ cylindrów

4 / rzędowy

Norma spalin

E4

WYPOSAŻENIE STANDARDOWE

L.p. Nazwa elementu wyposażenia

- 1 Drzwi boczne prawe przesuwne przeszklone
- 2 Drzwi tylne przeszklone otwierane 180 stopni
- 3 Fotel kierowcy z regulacją wysokości
- 4 Fotel pasażera podwójny
- 5 * Klimatyzacja
- 6 Kolumna kierownicy regulowana
- 7 Lusterko wewnętrzne
- 8 Poduszka powietrzna kierowcy

9 Siedzenie 3-osobowe w II rzędzie

10 Siedzenie 3-osobowe w III rzędzie

L.p. Nazwa pakietu / elementu pakietu wyposażenia standardowego

- 1 ABS + EBV - korektor siły hamowania, elektryczny
ABS - system zapobiegający blokowaniu kół
System dystrybucji siły hamowania elektroniczny EBV

L.p. Nazwa elementu wyposażenia

- 11 Szyba z lewej strony środkowa przesuwana
- 12 Szyby przyciemniane
- 13 Światła z regulacją kąta pochylenia
- 14 Tapicerka materiałowa "Galatone"
- 15 Uchwyty do mocowania ładunków
- 16 Wspomaganie układu kierowniczego
- 17 Wykładzina gumowa w przestrzeni bagażowej
- 18 Wyłożenie ścian bocznych tworzywem sztucznym do 1/2 wys.
- 19 Zamek centralny zdalnie sterowany

3.231.1

14041

14051 inż. Witold Kachel

System INFO-EKSPERT
/SRTSiRD

Strona 1

OPIS ZAMONTOWANEGO W POJEŹDZIE OGUMIENIA

Kolo	Marka, typ	Bieżnik [mm]	Zużycie [%]
Przednie lewe:	*MIRAGE 205/65 R16		50
Przednie prawe:	*MIRAGE 205/65 R16		50
Tylne lewe:	*STOMIL OLSZTYN 205/65 R16		50
Tylne prawe:	*STOMIL OLSZTYN 205/65 R16		50

STAN TECHNICZNY POJAZDU

Do oględzin przedstawiono pojazd o danych i numerach jak wyżej, oraz dokument identyfikacyjny DR/BAO 0130124

Pojazd eksploatowany jako do przewozu osób niepełnosprawnych

Oględziny pojazdu i próba ruchowa wykazały wady lub uszkodzenia.

-Obrzeża błotników przednich skorodowane. Poszycia progów skorodowane. Płyta podłogowa powierzchniowo skorodowana.

-Tapicerka foteli przednich poprzecierana i porozrywana

-Silnik - ślady wycieku oleju przez uszczelnienia pokryw i wałów

-Zawieszenie przednie i tylne powierzchniowo skorodowane.

Pojazd kompletny, ze śladami intensywnej eksploatacji, szczególnie widocznej po nadnormatywnym przebiegu, wymagający naprawy w zakresie usunięcia wykazanych uszkodzeń

KOREKTY

WARTOŚĆ BAZOWA BRUTTO (199 mies.)	21 095 PLN
---	------------

KOREKTA ZA PIERWSZĄ REJESTRACJĘ	676 PLN
---------------------------------------	---------

Korekta uwzględnia wpływ daty pierwszej rejestracji pojazdu (pierwszego dopuszczenia do ruchu po zakupieniu pojazdu nowego) na jego wartość. Przyjmuje się, że pojazd bazowy został zarejestrowany po raz pierwszy 2008/05/15. Pojazd wyceniany został zarejestrowany 8 miesięcy później, zatem jego okres eksploatacji jest krótszy od okresu eksploatacji pojazdu bazowego i stąd wynika dodatnia korekta wartości.

KOREKTA ZA PRZEBIEG	- 5 988 PLN
---------------------------	-------------

Korekta uwzględnia wpływ przebiegu pojazdu na jego wartość. Wartość bazowa (skorygowana o wpływ pierwszej rejestracji) została określona dla przebiegu normatywnego 324 100 km. Zweryfikowany przebieg wycenianego pojazdu jest większy od normatywnego o 172 733 km. Powoduje to zastosowanie korekty wartości w wysokości -27,50%.

KOREKTY RÓŻNE	- 5 524 PLN
---------------------	-------------

W tym:

Regionalna sytuacja rynkowa

[%] Wart. [PLN]

-5,0 - 789

Wartości rynkowe określonych marek i typów używanych pojazdów mogą kształtować się na odmiennym poziomie w różnych regionach Polski. Katalogi i bazy danych programów komputerowych zawierają uśrednione wartości rynkowe w skali całego kraju. Odbiegające od uśrednionych notowania rynkowe wycenianego pojazdu w rejonie jego użytkowania mogą stanowić podstawę do zastosowania korekty jego wartości. Wysokości stosowanych korekt wynikają z analizy przeprowadzonej w oparciu o regionalne zróżnicowanie rynkowych wartości poszczególnych marek i typów pojazdów.

Konieczne naprawy pojazdu

-30,0 -4 735

Konieczność wykonania naprawy wycenianego pojazdu jest podstawą do obniżenia jego wartości w stosunku do wartości pojazdu sprawnego. O wielkości korekty decyduje koszt naprawy przywracającej pojazd do stanu technicznego odpowiedniego do okresu użytkowania pojazdu, jego przebiegu i ogólnego stanu technicznego.

Wartość rynkowa brutto wyżej zidentyfikowanego pojazdu, określona na dzień wykonania opinii wynosi:

10300 PLN

(słownie: dziesięć tysięcy trzysta złotych)

w tym VAT (23,0%) 1926,02 PLN

Wartość określono na podstawie:

- notowań wartości rynkowych ustalonych przez wykonawcę opinii,
 - korekt mających wpływ na wartość pojazdu.
-

EKSPERCI TECHNICZNO-MOTORYZACYJNI
"RZECZOZNAWCY-PZM" SA
ODDZIAŁ GDYNIA
81-333 Gdynia ul. Hugo Kollątaja 49
tel. 58 6231821



DOKUMENTACJA FOTOGRAFICZNA

do opinii nr: **GDP 583/24**

z dnia: 2024/12/17

DANE IDENTYFIKACYJNE POJAZDU (*)

Dane: [D] XII-2024

Marka: RENAULT

Rok produkcji: 2008

Model: Trafic Passenger 2.0 dCi MR'07 E4 3.0t

Wersja: L1H1P1

Nr rejestracyjny: NEB 09994

Rodzaj pojazdu: Samochód osobowy *

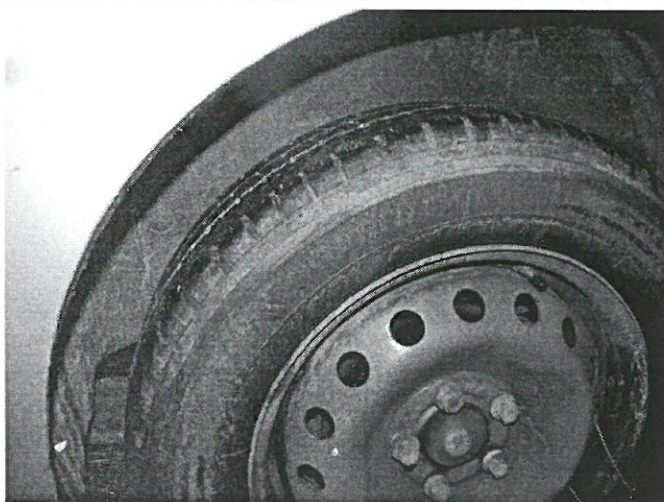
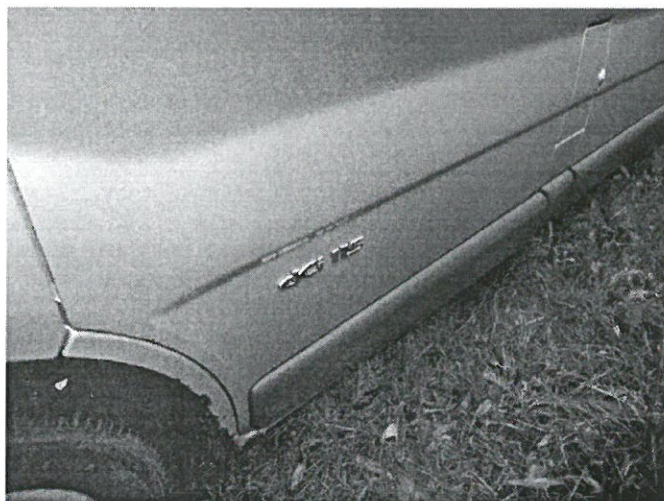
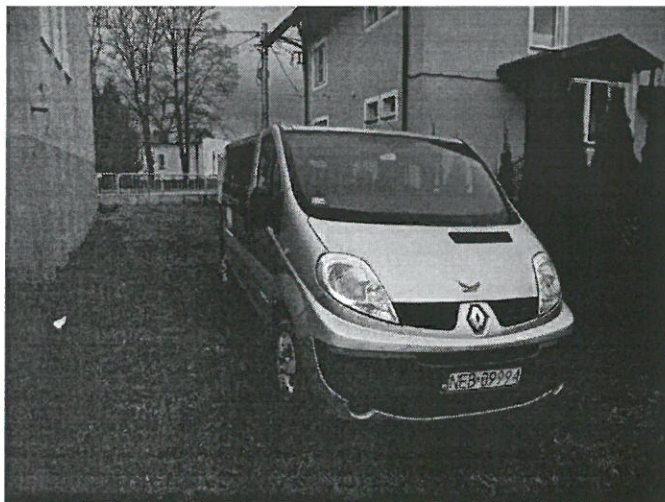

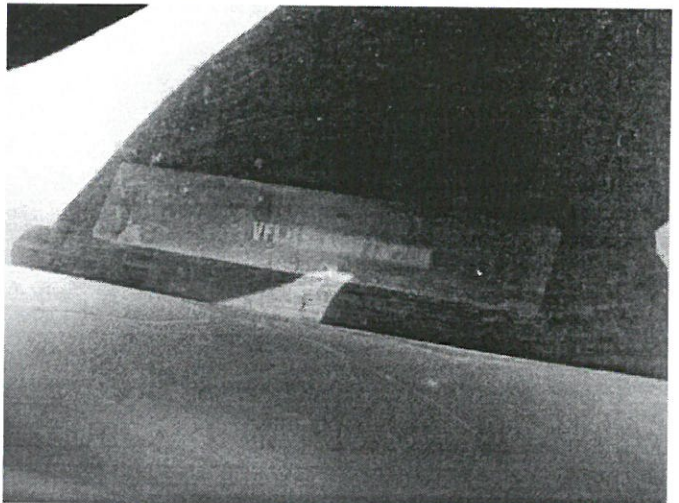
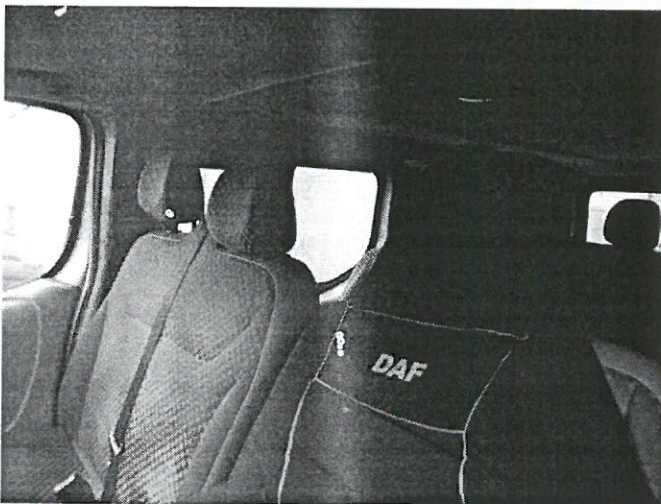
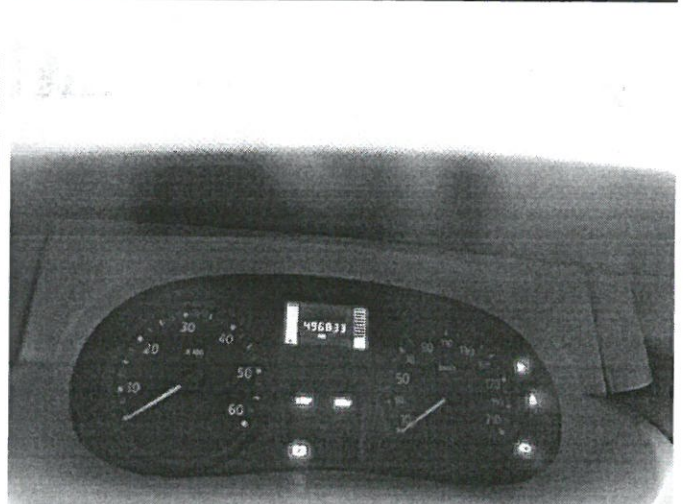
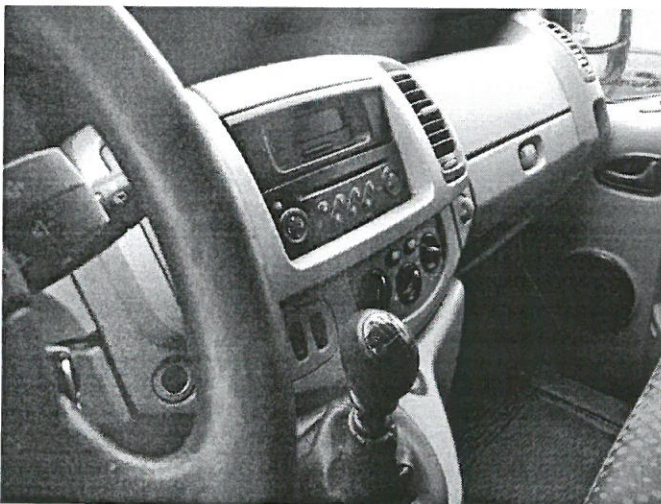
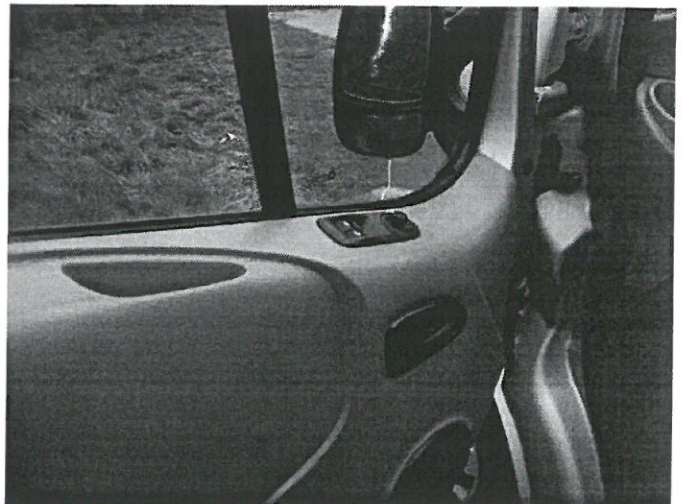

A handwritten signature in blue ink, consisting of several stylized, overlapping loops.

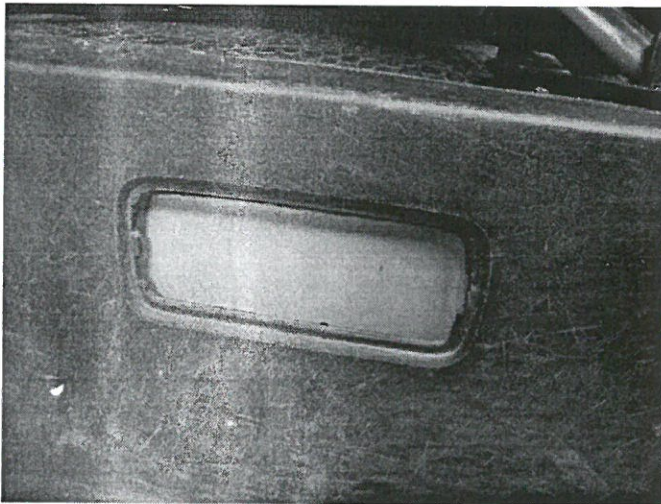
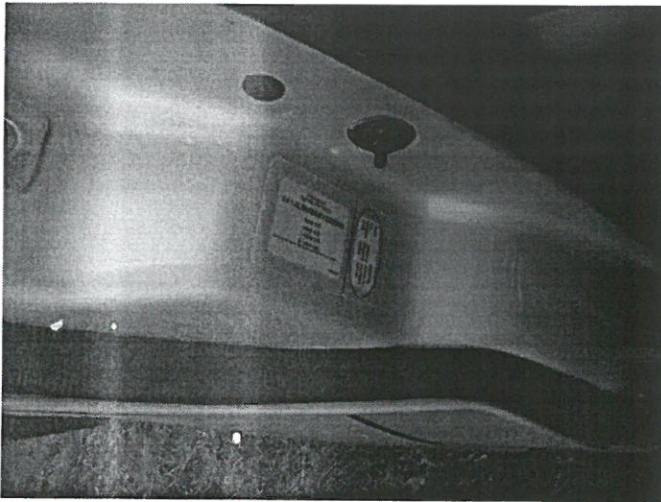

[Handwritten signature]